

## Het Team Diagnose Instrument (TDI)

Het teamdiagnose-instrument is een hulpmiddel waarmee teams zich een beeld kunnen vormen van de sterke en zwakke competenties van het team. Een competentie is een vaardigheid waarmee een team goede resultaten bereikt.

Elk teamlid vult de vragenlijst Team Diagnose Instrument in. De scores van de individuele teamleden en het team als geheel worden in het team besproken. Op basis daarvan selecteert het team de onderwerpen waarmee men aan de slag wil en formuleert het team de teamdoelen.

De diagnoselijst is niet uitputtend, soms kunnen in een team thema's spelen die in deze diagnoselijst niet expliciet benoemd worden. Als dat belangrijke en urgente problemen betreft is het doorgaans raadzaam om met die problemen als eerste aan de slag te gaan. Ook dan kan het resultaat van de teamdiagnose helpen om oorzaken en gevolgen van de actuele problemen te onderscheiden.

Het Team Diagnose Instrument onderscheidt vier velden waaraan een team aandacht kan besteden:

- De sociale kant van een team; **de Teamvitaliteit**; daarbij gaat het om de behoeften van medewerkers, werken we samen, zijn we met elkaar in gesprek
- De organisatorische kant; **het Huis op Orde**; daar zijn de behoeften van de organisatie aan de orde, hebben we alles goed georganiseerd en stemmen we duidelijk met elkaar af.
- de externe gerichtheid; **de Innovatie**; daar worden de omgevingseisen gewikt en gewogen, willen we blijven vernieuwen.
- de kwaliteit van de productie of dienstverlening; **de Resultaatsturing**; daar komt het klantbelang het sterkst naar voren, sturen we op resultaten.

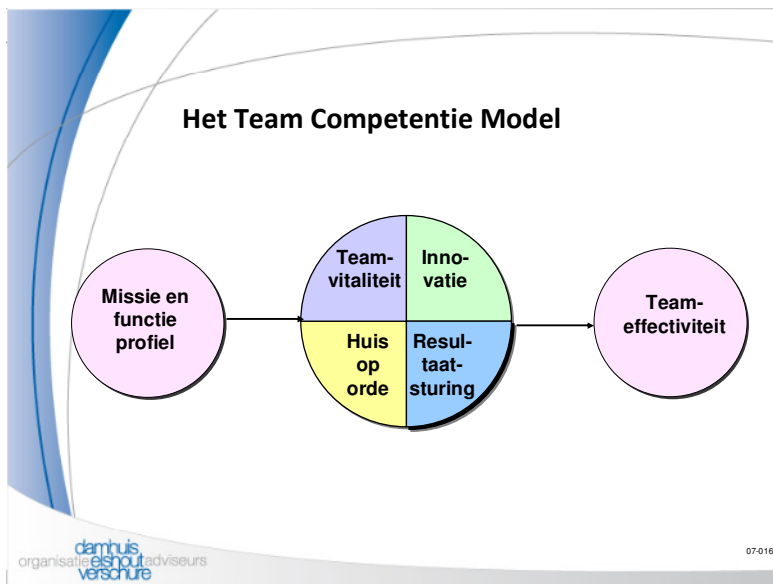

### Een competent team;

- Bestaat uit competente teamleden, die weten wat er van hun verwacht wordt.
- Die zich individueel en gezamenlijk verantwoordelijk voelen voor hun doelen.
- Hun eigen sterkte en zwakte kennen en daarop reflecteren.
- Trots zijn op zich zelf en op elkaar.
- Hun zaken intern en in relatie tot anderen goed geregeld hebben.
- Bereid zijn permanent te leren en te coachen.
- Succesvol zijn in de uitvoering van de hen toebedeelde taken.